



Provincia di Grosseto
Area Territorio Ambiente e Sostenibilità
Settore Pianificazione Territoriale
U.P. Piani di Settore

Vincolo Paesaggistico D. Lgs. 42/2004

"Codice dei Beni Culturali e del Paesaggio" Art. 142
Aree tutelate per legge (ex L. 431/85) - 1° comma lett. c

**L'ASSESSORE AL GOVERNO
DEL TERRITORIO**
Giancarlo Farnetani

**IL RESPONSABILE
DELLA U.P.**
Arch. Marco Scandroglio

**IL DIRETTORE
DELL'AREA**
Arch. Pietro Pettini

**IL DIRIGENTE
DEL SETTORE**
Arch. Lucia Gracili

Collaboratori

Rag. Gabriele Pisicchio

Netspring - Area Tecnica GIS
Geom. Roberta Ravenni

Produzione Cartografica



Premessa

- *la Provincia di Grosseto ha ritenuto di organizzare in un CD interattivo, di facile consultazione, una serie di dati utili all'individuazione di un bene sottoposto a vincolo paesaggistico di cui al D. Lgs. 42/2004, art. 142, lett. c: i fiumi, i torrenti ed i corsi d'acqua iscritti negli elenchi previsti dal testo unico delle disposizioni sulle acque pubbliche ed impianti elettrici, approvato con R.D. 11.12.1933 n. 1775 e le relative sponde o piedi degli argini per una fascia di 150 metri ciascuna.*

PROVINCIA DI GROSSETO



*Area Territorio Ambiente e Sostenibilità
Settore Pianificazione Territoriale
U.P. Piani di Settore*

Produzione Cartografica



Premessa

- *Iniziando dalla individuazione dei corsi d'acqua pubblici iscritti in appositi Elenchi (individuati con i numeri da 0 a 8), sono stati evidenziati i corsi d'acqua vincolati, preso atto di quelli esclusi dalla Regione (in tutto o in parte) ai sensi della DCRT 95 del 11.03.1986.*
- *La ricognizione è stata redatta con metodologia GIS su base cartografica numerica: Carta Tecnica Regionale alla scala 1:10.000 (CTR10k).*

PROVINCIA DI GROSSETO



*Area Territorio Ambiente e Sostenibilità
Settore Pianificazione Territoriale
U.P. Piani di Settore*

Produzione Cartografica



Tratti vincolati (in colore rosso) e svincolati (in colore blu)

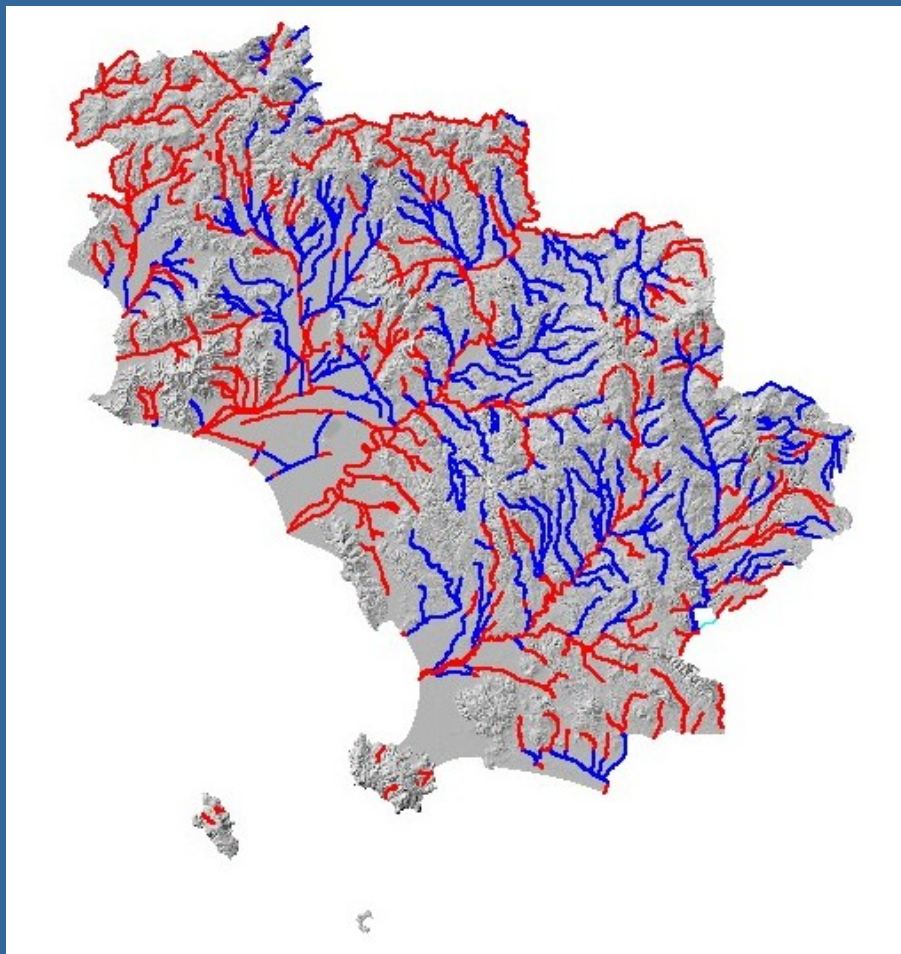

Produzione Cartografica



PROVINCIA DI GROSSETO



Area Territorio Ambiente e Sostenibilità
Settore Pianificazione Territoriale
U.P. Piani di Settore



Zone soggette a vincolo paesaggistico

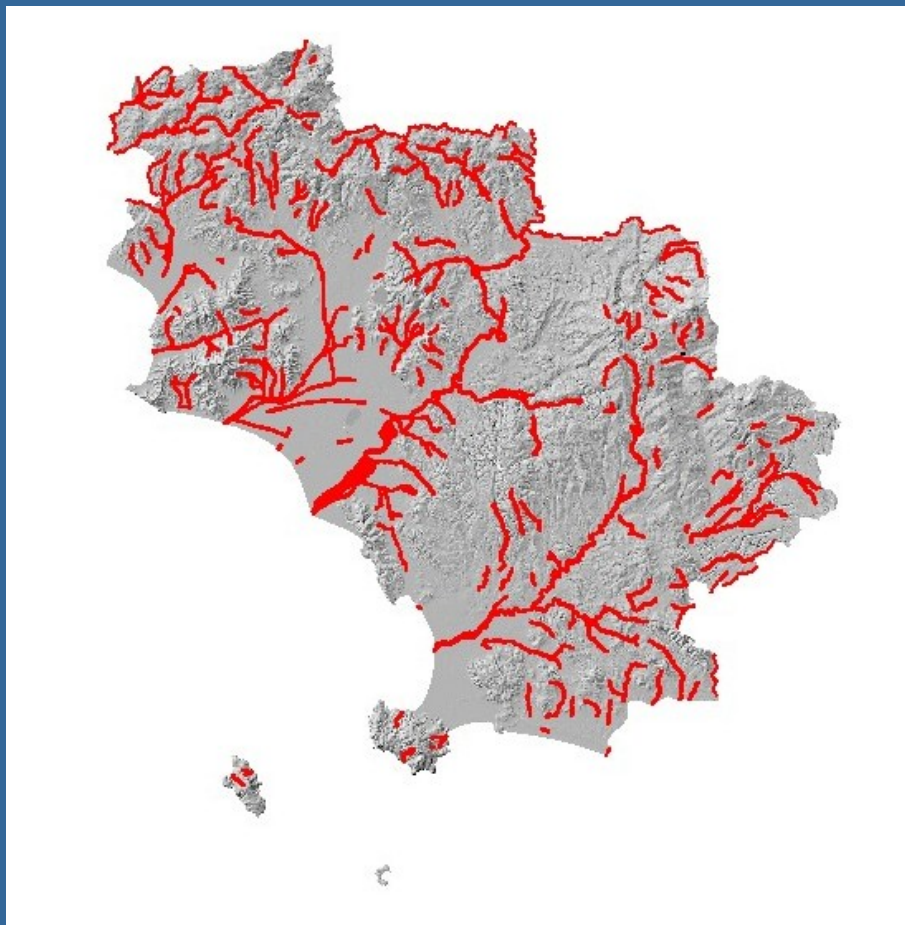

Produzione Cartografica



PROVINCIA DI GROSSETO



*Area Territorio Ambiente e Sostenibilità
Settore Pianificazione Territoriale
U.P. Piani di Settore*



Note esplicative

- *Preme precisare che l'unica rappresentazione delle acque pubbliche che è stato possibile reperire è costituita da elaborati in formato cartaceo (su una vecchia base IGMI in scala 1.25.000), redatti dall'Ufficio del Genio Civile di Grosseto.*

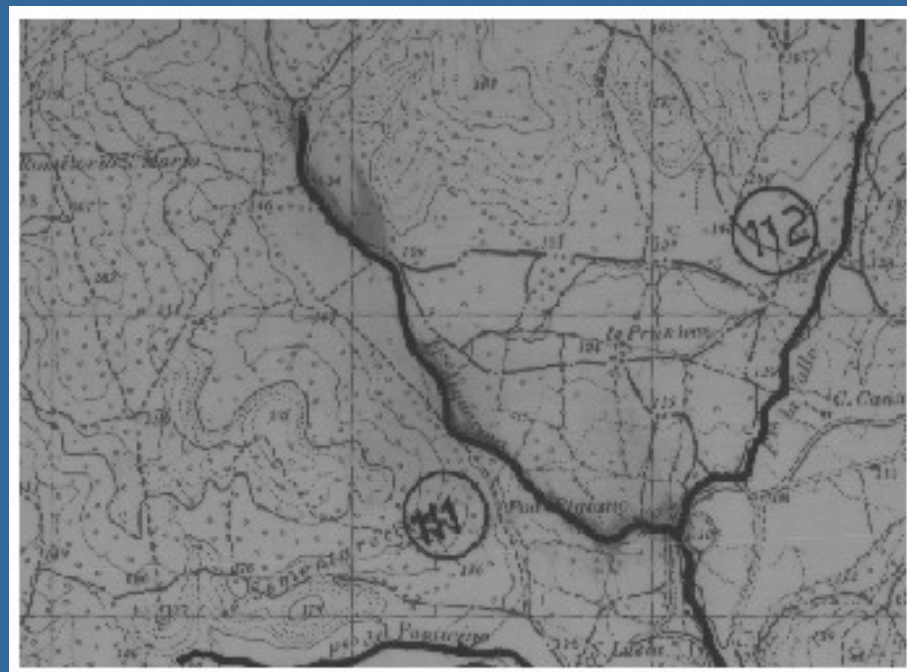

PROVINCIA DI GROSSETO



*Area Territorio Ambiente e Sostenibilità
Settore Pianificazione Territoriale
U.P. Piani di Settore*

Produzione Cartografica



- *Le difficoltà riscontrate per la individuazione delle aste fluviali, sono riconducibili alle oggettive diversità tra le due cartografie (vecchia IGMI e CTR10k), sia per la scala di rappresentazione, che per l'epoca di realizzazione, ma anche talvolta per una diversa toponomastica attribuita nel tempo ai corsi d'acqua.*

PROVINCIA DI GROSSETO



*Area Territorio Ambiente e Sostenibilità
Settore Pianificazione Territoriale
U.P. Piani di Settore*



Produzione Cartografica



- *Possiamo citare a titolo esemplificativo il corso d'acqua pubblico denominato Rio Secchino, individuato con il n. 12 nell'elenco 0, approvato con Regio Decreto del 13.04.1902.*
- *Come si può vedere nell'estratto cartografico regionale (CTR 1:10.000), il tratto finale del corso d'acqua, a partire dalla biforcazione a sud del Podere Guazzolini, coincide (v. Toponomastica) con l'asta fluviale che si dirige verso est ed il Podere Campidoglio.*

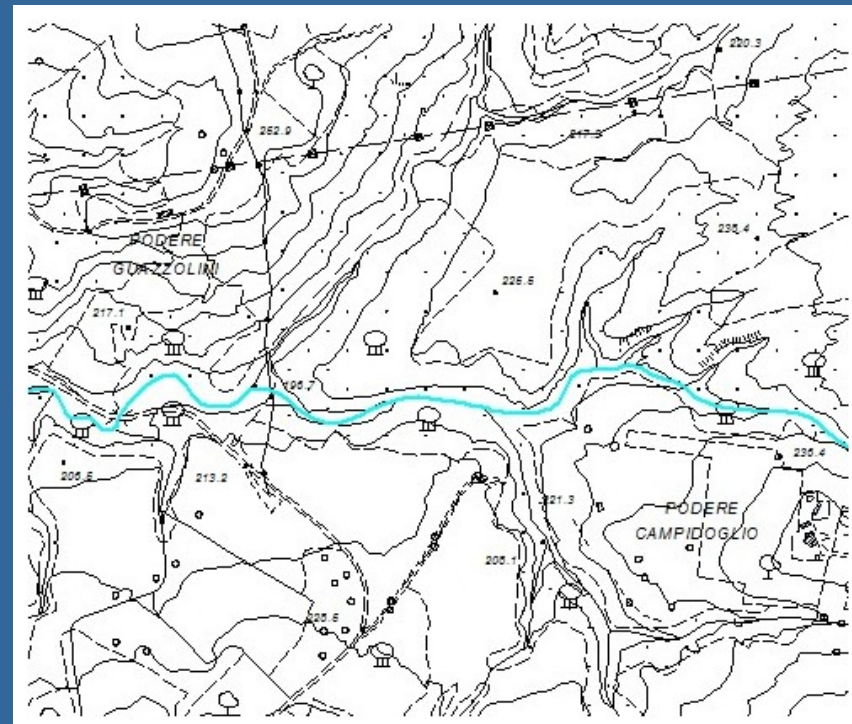

Produzione Cartografica



PROVINCIA DI GROSSETO



Area Territorio Ambiente e Sostenibilità
Settore Pianificazione Territoriale
U.P. Piani di Settore



- *Nella vecchia cartografia IGMI, risalente ai primi decenni del 1900 e quindi più aderente temporalmente all'epoca di emanazione del decreto istitutivo (Decreto Reale del 13.04.1902), tale tratto finale del Rio Secchino corrisponde invece all'altra asta fluviale che dalla biforcazione si dirige verso Nord est.*



PROVINCIA DI GROSSETO



Area Territorio Ambiente e Sostenibilità
Settore Pianificazione Territoriale
U.P. Piani di Settore

Produzione Cartografica



- *La validità di questa ultima individuazione è peraltro confermata dall'esame della cartografia catastale (mosaico catastale regionale 1:5.000) dell'area in questione.*

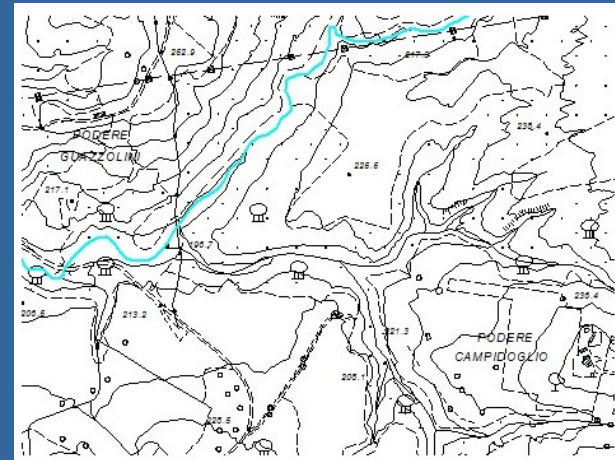
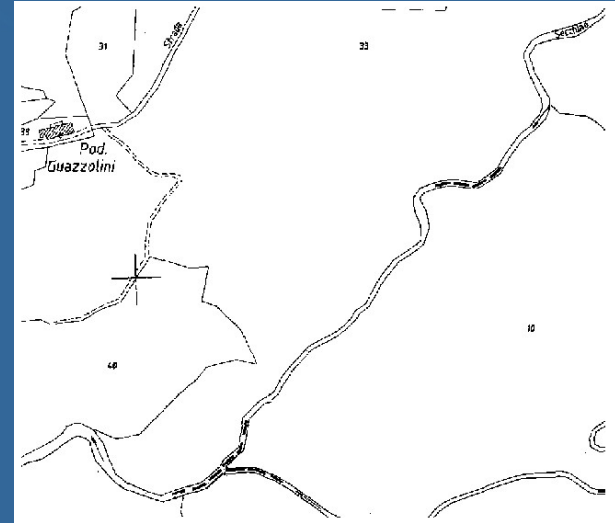

Produzione Cartografica



PROVINCIA DI GROSSETO



Area Territorio Ambiente e Sostenibilità
Settore Pianificazione Territoriale
U.P. Piani di Settore



- *Nella fattispecie quindi, prendendo in esame la sola CTR10k, per una diversa intervenuta toponomastica dell'asta fluviale in parola, saremmo incorsi nell'errore di individuare come area sottoposta a vincolo (150 mt. per parte), una porzione di territorio nei fatti ad esso non soggetta, lasciando nel contempo esclusa dal vincolo stesso, la parte che invece ne è assoggettata.*
- *Per non incorrere nelle inesattezze sopra evidenziate, è stato definito un metodo di lavoro che ha portato ad una coerente individuazione del bene sottoposto a vincolo.*

Produzione Cartografica



PROVINCIA DI GROSSETO



Area Territorio Ambiente e Sostenibilità
Settore Pianificazione Territoriale
U.P. Piani di Settore



Metodo di lavoro

- *In prima istanza si è provveduto a scansionare e georeferenziare le vecchie cartografie IGMI del Genio Civile, contenenti la individuazione delle acque pubbliche, nello stesso sistema di riferimento cartografico della nuova CTR 10K.*
- *Successivamente si è proceduto all'individuazione sulla CRT 10K, confrontandola con le cartografie IGMI, di ogni singola acqua pubblica, avvalendosi di un'attenta lettura del relativo Elenco istitutivo.*
- *Laddove sono state riscontrate delle discordanze di rappresentazione e/o toponomastica delle aste fluviali, si è ricorsi ad un'ulteriore verifica, utilizzando anche la cartografia catastale (mosaico catastale 1:5.000 della Regione Toscana).*

PROVINCIA DI GROSSETO



Area Territorio Ambiente e Sostenibilità
Settore Pianificazione Territoriale
U.P. Piani di Settore

Produzione Cartografica



Metodo di lavoro

- *Una volta così definite le acque pubbliche, sono stati individuati i corsi d'acqua da escludere in tutto o in parte dal vincolo, in base alla D.C.R.T. n. 95/1986 sopra citata.*
- *Dalla lettura del testo della delibera riferito ad ogni tratto da escludere, sono stati individuati (ad uso interno) sulla cartografia i “punti notevoli” di riferimento (Es. limite di svincolo a valle : confluenza con il corso d'acqua....., limite di svincolo a monte: intersezione con la strada.....) e quindi sono state evidenziate con colore blu le aste fluviali svincolate dalla Regione e con colore rosso quelle vincolate.*
- *Infine si è provveduto, con riferimento ai soli tratti vincolati, alla individuazione delle aree soggette a vincolo, considerando una fascia di mt. 150 per ogni parte del corso d'acqua, a partire, ove presenti, dalle sponde o piedi degli argini.*

PROVINCIA DI GROSSETO



Area Territorio Ambiente e Sostenibilità
Settore Pianificazione Territoriale
U.P. Piani di Settore

Produzione Cartografica



Metodo di lavoro

- *Si evidenzia inoltre come, utilizzando questa metodologia di lavoro, si sia giunti alla produzione della migliore cartografia ad oggi possibile inerente il vincolo paesaggistico in parola (art. 142, lett. c).*
- *Preme comunque ricordare che il lavoro effettuato è suscettibile di integrazioni e di ulteriori approfondimenti, anche con il supporto dei Comuni, della competente Soprintendenza per i Beni Architettonici e per il Paesaggio e delle altre Amm.ni ed Enti operanti sul territorio.*

PROVINCIA DI GROSSETO



Area Territorio Ambiente e Sostenibilità
Settore Pianificazione Territoriale
U.P. Piani di Settore

Produzione Cartografica

